Artemia AQ | GP4G

Energia Celular

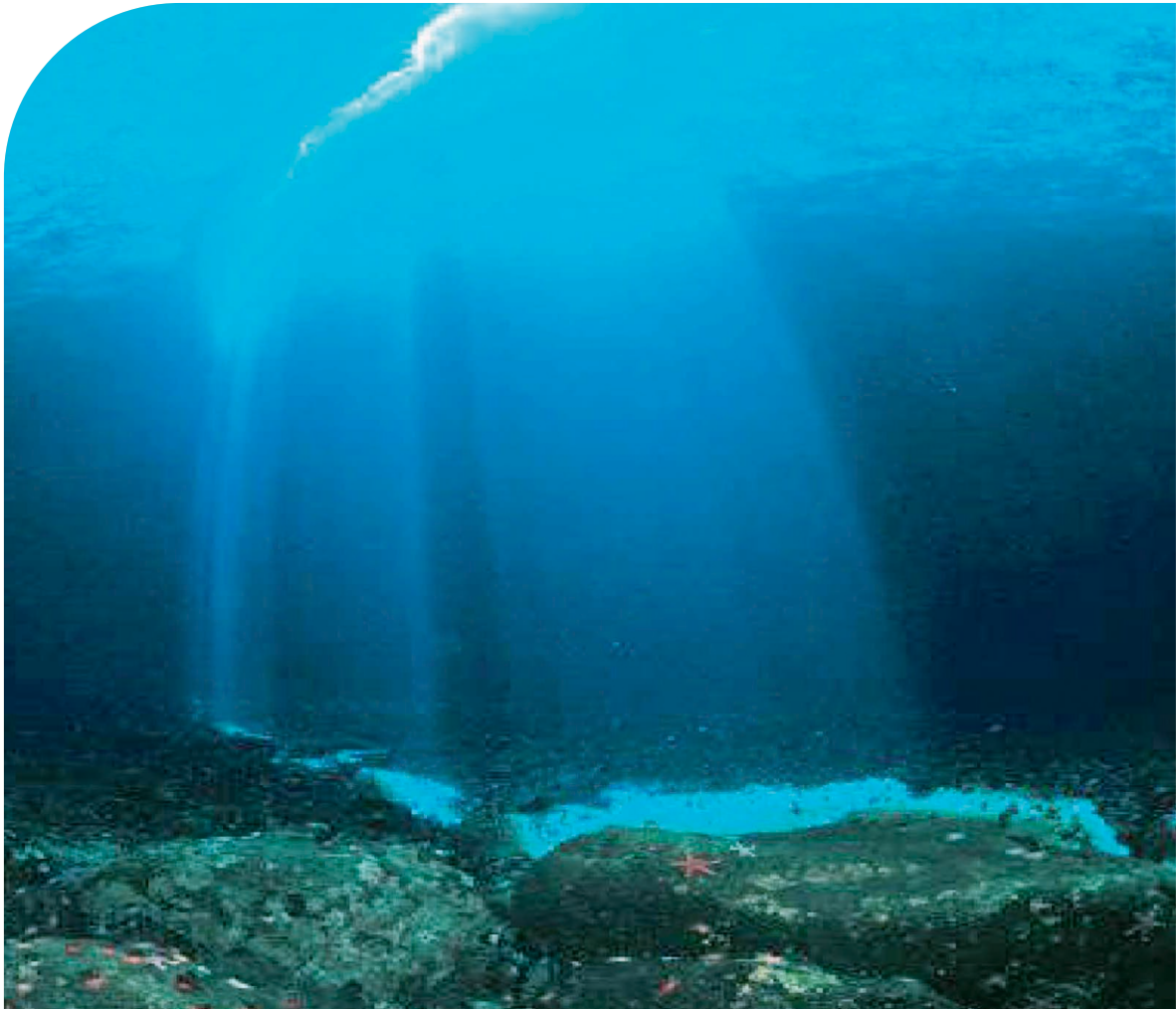

Aplicações Cosméticas

Artemia AQ – GP4G pode ser incorporado em diversas aplicações dermo-cosméticas.

Dosagem Recomendada | 1.0 – 3.0 %

CUIDADOS DOS CABELOS

Energia celular | Cabelos frágeis e propensos a queda (xampus, tônicos e ampolas para prevenção e combate a queda capilar).

CUIDADOS DA PELE

Energia celular | Pele fatigada, estressada e envelhecida (gel, emulsões e sérum concentrado).

Aumento de 60 % na densidade do folículo. Artemia AQ GP4G associado ao Bioex® Capilar.

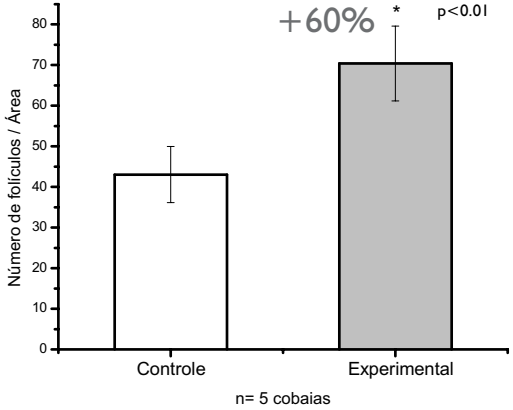

Maior número total de folículos

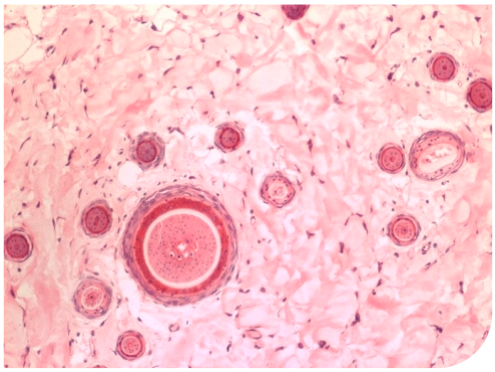

Gp_4G 5 ppm
Bioex 1%

Aumento do número de 32 % células na papila. Ativador da proliferação celular.

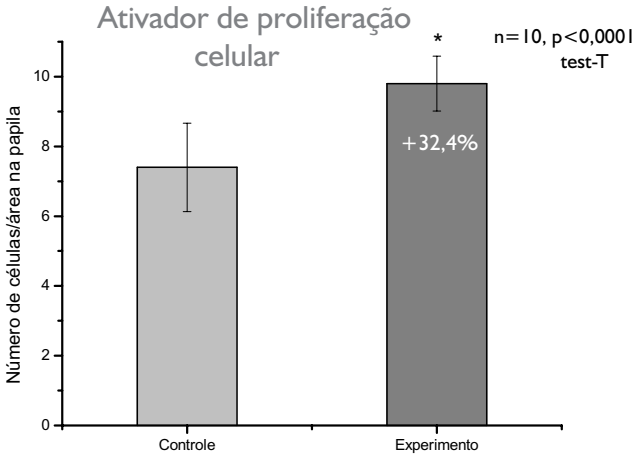

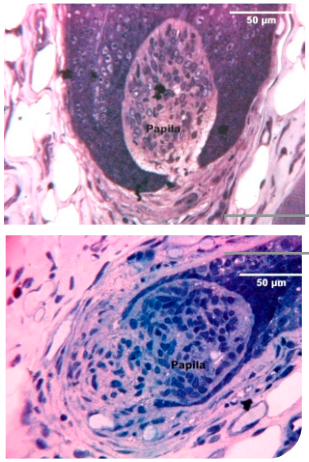

Controle

Experimento

cabelo

Estímulo do colágeno V
Vascularização | Imunohistoquímica

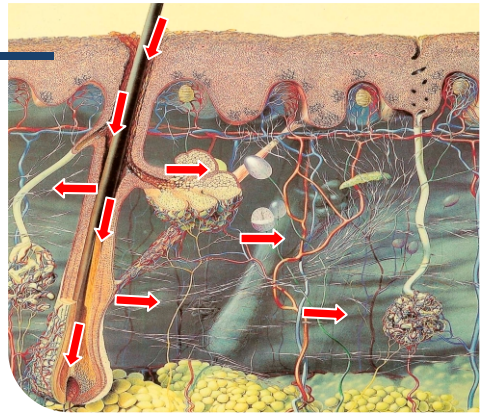

Estímula os fibroblastos.

Controle Experimento

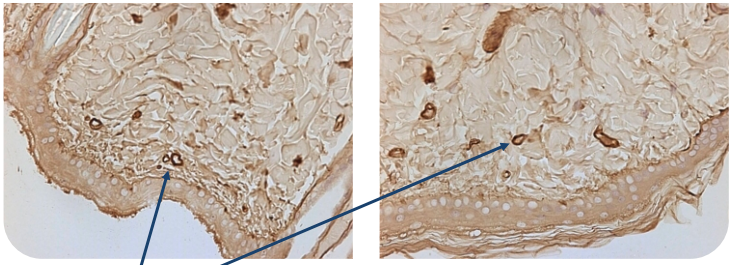

Colágeno V localiza-se principalmente nas mebranas dos vasos

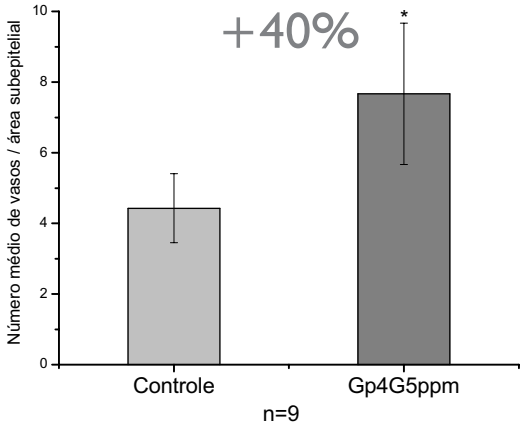

Artemia AQ GP4G atua como ativador metabólico e modulador da viabilidade celular:

- Crescimento Capilar
- Vascularização
- Ativação do Fibroblasto & Síntese de Colágeno

Artemia AQ GP4G normaliza o equilíbrio energético fisiológico.

pele

Artemia AQ | GP4G

Energia Celular

Artemia salina é um zooplancton presente em águas salinas há milhões de anos. Quando exposto a situações de extremos estresse, a Artemia sintetiza grandes quantidades de um nucleotídeos específico: **GP4G.**

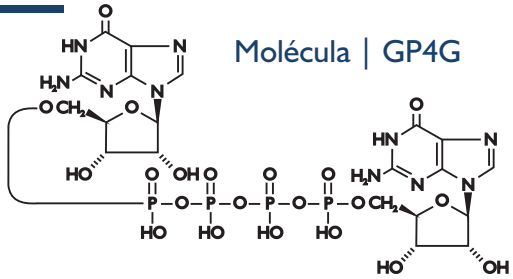

O GP4G (diguanosina tetrafosfatada) se transforma na molécula energética ATP (trifosfato de adenosina), por isso sua funcionalidade em diversas aplicações (indução do crescimento dos cabelos, estimulo de macromoléculas, etc.). Derivada de plâncton *Artemia salina* encontrado em mares de alta salinidade, comprovou ser capaz de proteger o DNA celular da pele contra o estresse ambiental e estimular o metabolismo celular.

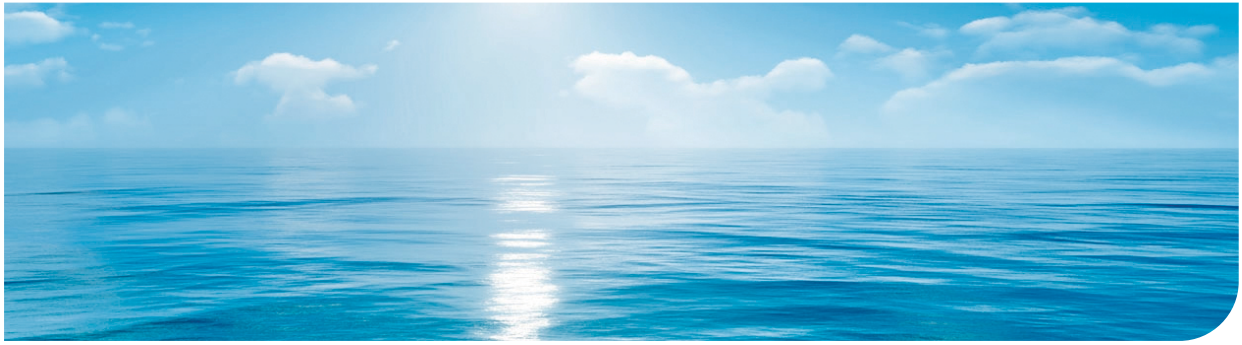

AQIA
QUÍMICA INDUSTRIAL

Av. Vereador José Diniz 3.651
7.o andar - CEP 04603-003
Campo Belo - São Paulo - SP
www.aqia.net